WALDEMAR G. CARBAJAL
NEGOCIOS RURALES

# REMATE DE MAQUINARIA



## Miércoles 2 de diciembre | 10:00 h
## Local Porvenir de Tres Esquinas

Por la tarde: **Liquidación total de rodeo lechero y feria general de ganado**

**120 días libres para el pago**
créditos pre aprobados, consultas al **098 524 324**

Servicio de bar y comedor en el local

Apoya: FIERRO PORTAL

# Índice


101 Tractor Case IH 130A
102 Tractor John Deere 6615
103 Tractor John Deere 6110 c/Pala
104 Tractor Case IH 95 c/pala
105 Tractor John Deere 6405 c/Pala
106 Tractor New Holland TD5.100
107 Tractor John Deere 6600
108 Tractor New Holland TD5.80
109 Tractor John Deere 5510
110 Tractor Fordson Major
111 Motoniveladora John Deere 570A
112 Mixer vertical Zago AVM HKS 120
113 Mixer Trioliet Gigant 900
114 Sembradora Giorgi D10
115 Enfardadora McHale V660
116 Enfardadora John Deere 590
117 Envolvedora Wolagri FW35
118 Segadora John Deere MoCo
119 Transportador de fardos autocargable J. ...
120 Transportador de fardos autocargable J. ...
121 Excéntrica 24D
122 Hileradora de tiro MacDon 3000
123 Plataforma Massey Ferguson 910 y Carro ...
124 Pastera de tiro
125 Rotativa Baldan RPDL3000
126 Guinche HMS
127 Extractor de silo J. Hartwich
128 Pulverizadora Taral Kobra 600
129 Fertilizadora Dönder 1200
130 Fertilizadora Eurospand
131 Fertilizadora Vicon
132 Pocera de tres puntos
133 Kit de grano grueso Tanzi
134 Aplanadora de grano Herrería Sánchez
135 Arado de rejas
136 Piloto automático FJDynamics

LOTE 101

# Tractor Case IH 130A

















## Especificaciones

MODELO
**Farmall 130A**

ORIGEN
**Brasil**

HORAS
**3.970**

POTENCIA
**130 HP**

TRACCIÓN
**4x4**

Tractor Case IH. Modelo Farmall 130A. Origen Brasil. Con 3.970 hs. Potencia 130 HP. Tracción 4x4. Con inversor. Cabina con aire acondicionado. Con 6 salidas hidráulicas. Rodado delantero 14.9-28. Rodado trasero 23.1-30.

7 fotos disponibles

**CONSULTE POR ESTE EQUIPO · 092 700 300**

LOTE 102

# Tractor John Deere 6615

















## Especificaciones

MODELO
**6615**

ORIGEN
**Brasil**

HORAS
**8.159**

POTENCIA
**120 HP**

TRACCIÓN
**4x4**

Tractor John Deere. Modelo 6615. Origen Brasil. Con 8.159 Hs. Potencia 120 HP. Tracción 4x4. Con inversor. Cabina con aire. Con 4 salidas hidráulicas. Con guía EZ-Guide 250. Rodado delantero 14.9 R26. Rodado trasero 23.1/ R30.

8 fotos disponibles

**CONSULTE POR ESTE EQUIPO · 092 700 300**

LOTE 103

# Tractor John Deere 6110 c/Pala













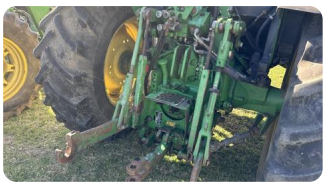





## Especificaciones

MODELO
**6110**

ORIGEN
**Alemán**

HORAS
**12.200**

POTENCIA
**84 HP**

TRACCIÓN
**4x4**

Tractor John Deere. Modelo 6110. Origen Alemán. Con 12.200 hs. Potencia 84 HP. Tracción 4x4. Con inversor. Cabina, con aire. Con 6 salidas hidráulicas. Con pala frontal John Deere 631. Con salida hidráulica para implementos y joystick. Incluye cucharón. Rodado delantero 14.9 R28. Rodado trasero 23

9 fotos disponibles

**CONSULTE POR ESTE EQUIPO · 092 700 300**

LOTE 104

# Tractor Case IH 95 c/pala





















## Especificaciones

MODELO
**Farmall 95**

ORIGEN
**Turquía**

HORAS
**6450**

POTENCIA
**95 HP**

TRACCIÓN
**4x4**

Tractor Case IH. Modelo Farmall 95. Origen Turquía. Con 6450 hs. Potencia 95 HP. Tracción 4x4. Con inversor. Cabina con aire acondicionado. Con 4 salidas hidráulicas. Pala Quicke 445, con salida hidráulica para implementos y joystick. Rodado delantero 380/85R24. Rodado trasero 18.4-R34.

10 fotos disponibles

**CONSULTE POR ESTE EQUIPO · 092 700 300**

LOTE 105

# Tractor John Deere 6405 c/Pala









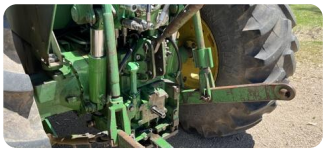





## Especificaciones

MODELO
**6405**

ORIGEN
**Brasil**

HORAS
**19.027**

POTENCIA
**110 HP**

TRACCIÓN
**4x4**

Tractor John Deere. Modelo 6405. Origen Brasil. Con 19.027 hs. Potencia 110 HP. Tracción 4x4. Con cabina Larrama, climatizador. Con 4 salidas hidráulicas. Con pala frontal John Deere, incluye pincho y cucharón. Rodado delantero 14.9 R28. Rodado trasero 23.1/ R30.

12 fotos disponibles

**CONSULTE POR ESTE EQUIPO · 092 700 300**

LOTE 106

# Tractor New Holland TD5.100



















## Especificaciones

MODELO
**TD5**

ORIGEN
**Turquía**

HORAS
**9.262**

POTENCIA
**100 HP**

TRACCIÓN
**4x4**

Tractor New Holland. Modelo TD5.100. Origen Turquía. Con 9.262 Hs. Potencia 100 HP. Tracción 4x4. Con inversor. Con cabina con aire acondicionado. Con 4 salidas hidráulicas. Rodado delantero 14.9-R24. Rodado trasero 18.4-R34.

9 fotos disponibles

**CONSULTE POR ESTE EQUIPO · 092 700 300**

LOTE 107

# Tractor John Deere 6600


















## Especificaciones

MODELO
**6600**

ORIGEN
**Brasil**

POTENCIA
**120 HP**

TRACCIÓN
**4x4**

Tractor John Deere. Modelo 6600. Origen Brasil. Potencia 120 HP. Tracción 4x4. Tiene techo. Con 4 salidas hidráulicas. Al brazo de tres puntos se le realizaron estrías nuevas. Rodado delantero 14.9-R24. Rodado trasero 460/85R38.

8 fotos disponibles

**CONSULTE POR ESTE EQUIPO · 092 700 300**

LOTE 108

# Tractor New Holland TD5.80













## Especificaciones

MODELO
**TD5**

ORIGEN
**Turquía**

HORAS
**6.050**

POTENCIA
**85 HP**

TRACCIÓN
**4x4**

Tractor New Holland. Modelo TD5.80. Origen Turquía. Con 6.050 Hs. Potencia 85 HP. Tracción 4x4. Con inversor. Con cabina con aire acondicionado. Con 4 salidas hidráulicas. Rodado delantero 12.4-R24. Rodado trasero 18.4-R30.

6 fotos disponibles

**CONSULTE POR ESTE EQUIPO · 092 700 300**

LOTE 109

# Tractor John Deere 5510













## Especificaciones

MODELO
**5510**

ORIGEN
**USA**

HORAS
**17.296**

POTENCIA
**90 HP**

TRACCIÓN
**4x4**

Tractor John Deere. Modelo 5510. Origen USA. Con 17.296 Hs. Potencia 90 HP. Tracción 4x4. Con inversor. Tiene techo, con ventilador y radio, está con joystick de pala frontal. Con 4 salidas hidráulicas. Rodado delantero 13.6-24. Rodado trasero 15.5-38.

9 fotos disponibles

**CONSULTE POR ESTE EQUIPO · 092 700 300**

LOTE 110

# Tractor Fordson Major















## Especificaciones

MODELO
**Major**

POTENCIA
**54 HP**

TRACCIÓN
**4x2**

Tractor Fordson. Modelo Major. Tracción 4x2. Potencia 54 HP. Levante tres puntos a correa y toma de fuerza. Rodado delantero 6.00-16. Rodado trasero 16.9-30.

7 fotos disponibles

**CONSULTE POR ESTE EQUIPO · 092 700 300**

LOTE 111

# Motoniveladora John Deere 570A


















## Especificaciones

MODELO
**570A**

ORIGEN
**Argentina**

AÑO
**1986**

Motoniveladora John Deere. Modelo 570A. Origen Argentina. Año 1986. Ancho de pala central 4.10. Con pala frontal. Transmisión 4x6. Motor 6 cilindros. Con eléctrica nueva y luminaria LED. Con cabina, hoja central y hoja delantera. Rodado 14.00.24 en excelente estado.

8 fotos disponibles

**CONSULTE POR ESTE EQUIPO · 092 700 300**

LOTE 112

# Mixer vertical Zago AVM HKS 120


















## Especificaciones

MODELO
**AVM HKS 120**

ORIGEN
**Italia**

AÑO
**2021**

CAPACIDAD
**12 mts3**

Mixer vertical Zago. Modelo AVM HKS 120. Origen Italia. Capacidad de 12 mts3. Año 2021. Descarga por ambos laterales. Con visor de balanza y comandos. Con sistema de hidrante. En excelente estado. Rodado 15.0/55-17. Con balanza

7 fotos disponibles

**CONSULTE POR ESTE EQUIPO · 092 700 300**

LOTE 113

# Mixer Trioliet Gigant 900








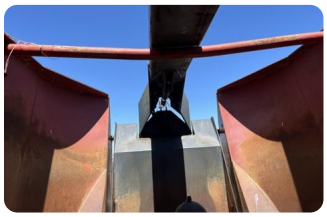





## Especificaciones

MODELO
**Gigant 900**

ORIGEN
**Holanda**

CAPACIDAD
**9 mts3**

Mixer Trioliet. Modelo Gigant 900. Origen Holanda. Capacidad de 9 mts3. Con descarga en ambos laterales, y volcadora. Con comandos y balanza Triotronic 2810V. Chapa de algún lateral para revisar. Rodado 10.0/75-15.3.

9 fotos disponibles

**CONSULTE POR ESTE EQUIPO · 092 700 300**



powered by FIERROPORTAL

LOTE 114

# Sembradora Giorgi D10













## Especificaciones

MODELO
**D10**

ORIGEN
**Argentina**

AÑO
**2009**

ANCHO
**4**

Marca Giorgi. Modelo D10. Origen Argentina. De 22 líneas. Ancho de trabajo 4.18 mts. Separación entre líneas 19.2 - 38 cm. Año 2009. Cajón de semilla y fertilizante. De doble disco. Con algunos repuestos. Rodado 400-50-15.5.

6 fotos disponibles

**CONSULTE POR ESTE EQUIPO · 092 700 300**

LOTE 115

# Enfardadora McHale V660



















## Especificaciones

MODELO
**V660**

ORIGEN
**Irlanda**

AÑO
**2014**

Enfardadora McHale. Modelo V660. Origen Irlanda. Año 2014. Con recolector ancho y picador. Ata con malla. Con monitor. De tres lonas. En muy buen estado. Rodado 500/60-22.5.

9 fotos disponibles

**CONSULTE POR ESTE EQUIPO · 092 700 300**

LOTE 116

# Enfardadora John Deere 590













## Especificaciones

MODELO
**590**

ORIGEN
**Francia**

AÑO
**1999**

Enfardadora John Deere. Modelo 590. Origen Francia. Con 17.700 fardos. Ata con hilo. Año 1999. Con monitor. De seis correas, sanas. Rodado 11.5/80-15.3.

9 fotos disponibles

**CONSULTE POR ESTE EQUIPO · 092 700 300**

LOTE 117

# Envolvedora Wolagri FW35

















## Especificaciones

MODELO
**FW35**

ORIGEN
**Italia**

Envolvedora Wolagri. Modelo FW35. Origen Italia. Con comandos para cabina manual.

8 fotos disponibles

**CONSULTE POR ESTE EQUIPO · 092 700 300**

LOTE 118

# Segadora John Deere MoCo



















## Especificaciones

MODELO
**MoCo 820**

ORIGEN
**USA**

ANCHO
**3 mts**

Segadora John Deere. Modelo MoCo 820. Origen USA. Ancho de trabajo 3 mts. Con cuchillas de corte y deshidratador de goma. Con caja de cuchillas y cuchillas con poco uso.

9 fotos disponibles

**CONSULTE POR ESTE EQUIPO · 092 700 300**

LOTE 119

# Transportador de fardos autocargable J. Hartwich





















## Especificaciones

MODELO
**TDR 5800**

ORIGEN
**Ind**

AÑO
**2023**

Transportador de fardos autocargable J. Hartwich. Modelo TDR 5800. Origen Ind. Nacional. Año 2023. Capacidad 5 + 1. Equipo autocargable y autodescargable. Rodado 400.60R15.5. Siempre a galpón, en excelente estado.

10 fotos disponibles

**CONSULTE POR ESTE EQUIPO · 092 700 300**

LOTE 120

# Transportador de fardos autocargable J. Hartwich











## Especificaciones

MODELO
**TDR 5800**

ORIGEN
**Ind**

Transportador de fardos autocargable J. Hartwich. Modelo TDR 5800. Origen Ind. Nacional. Capacidad 5 + 1. Equipo autocargable y autodescargable. Rodado 400.60R15.5.

5 fotos disponibles

**CONSULTE POR ESTE EQUIPO · 092 700 300**

LOTE 121

# Excéntrica 24D







## Especificaciones

Excéntrica de 24 discos. Baja de discos, sana de estructura

3 fotos disponibles

**CONSULTE POR ESTE EQUIPO · 092 700 300**

LOTE 122

# Hileradora de tiro MacDon 3000














## Especificaciones

MODELO
**3000**

ORIGEN
**Canadá**

AÑO
**1996**

ANCHO
**de 20 pies**

Hileradora MacDon. Origen Canadá. Modelo 3000. Ancho de trabajo de 20 pies. Año 1996. Barra de cuchillas con mando simple. Con molinete hidráulico. Con lonas en buen estado.

6 fotos disponibles

**CONSULTE POR ESTE EQUIPO · 092 700 300**

LOTE 123

# Plataforma Massey Ferguson 910 y Carro de transporte



















## Especificaciones

ORIGEN

**Brasil**

Plataforma Massey Ferguson 910 Flex. Origen Brasil. De 30 pies. Control de altura automático. Molinete de accionamiento hidrostático, con velocidad variable. Con sinfín. Con carro para transporte con rala. Rodado 11L15SL.

9 fotos disponibles

**CONSULTE POR ESTE EQUIPO · 092 700 300**

LOTE 124

# Pastera de tiro















## Especificaciones

ANCHO

**2**

Pastera de tiro doble. Corte lateral. Con 4 cuchillas. De correa. Ancho de trabajo 2.80 mts. Rodado visible 7.00-16 LT. Incluye lanza y cuchillas de repuesto.

7 fotos disponibles

**CONSULTE POR ESTE EQUIPO · 092 700 300**

LOTE 125

# Rotativa Baldan RPDL3000















## Especificaciones

MODELO
**RPDL3000**

ORIGEN
**Brasil**

AÑO
**2020**

Rotativa Baldan. Origen Brasil. Modelo RPDL3000. De 4 cuchillas. Año 2020. Con dos posiciones de corte. En muy buen estado.

7 fotos disponibles

**CONSULTE POR ESTE EQUIPO · 092 700 300**

LOTE 126

# Guinche HMS


















## Especificaciones

MODELO
**Gunny Lift**

CAPACIDAD
**1000 Kg**

Guinche HMS. Modelo Gunny Lift. Con accionamiento hidráulico y movimiento lateral. Capacidad de 1000 Kg. Con enganche para bolsones. Enganche tres puntos. Dos ruedas de apoyo. Rodado 10.0-75/15.3.

8 fotos disponibles

**CONSULTE POR ESTE EQUIPO · 092 700 300**



powered by FIERROPORTAL

LOTE 127

# Extractor de silo J. Hartwich













## Especificaciones

ORIGEN

**Ind**

Extractor de silo J. Hartwich. Origen Ind. Nacional. Con mezclador y sinfín en buen estado. Descarga lateral. Con accionamiento hidráulico y dientes.

6 fotos disponibles

**CONSULTE POR ESTE EQUIPO · 092 700 300**

LOTE 128

# Pulverizadora Taral Kobra 600



















## Especificaciones

MODELO
**Kobra 600, de 3 puntos**

ORIGEN
**Turquía**

ANCHO
**de 10 mts**

Pulverizadora Taral. Origen Turquía. Modelo Kobra 600, de 3 puntos. Ancho de trabajo de 10 mts. Con barral y manómetro.

7 fotos disponibles

**CONSULTE POR ESTE EQUIPO · 092 700 300**

LOTE 129

# Fertilizadora Dönder 1200



















## Especificaciones

ORIGEN
**Turquía**

AÑO
**2015**

CAPACIDAD
**1200 lts**

Fertilizadora Dönder. Origen Turquía. Capacidad de 1200 lts. Doble disco. Tipo CGSA. Año 2015. Con lona.

8 fotos disponibles

**CONSULTE POR ESTE EQUIPO · 092 700 300**

LOTE 130

# Fertilizadora Eurospand













## Especificaciones

MODELO
**OMB**

ORIGEN
**Italia**

AÑO
**2003**

CAPACIDAD
**1200 lts**

Fertilizadora Eurospand. Origen Italia. Modelo OMB. Capacidad de 1200 lts. Tipo K2 S32. Año 2003. En desuso.

6 fotos disponibles

**CONSULTE POR ESTE EQUIPO · 092 700 300**

LOTE 131

# Fertilizadora Vicon













## Especificaciones

ORIGEN
**Brasil**

AÑO
**1992**

CAPACIDAD
**600 lts**

Tolva cónica Vicon. Origen Brasil. De 3 puntos. Año 1992. Con sobrebaranda. Capacidad de 600 lts.

6 fotos disponibles

**CONSULTE POR ESTE EQUIPO · 092 700 300**

LOTE 132

# Pocera de tres puntos







## Especificaciones

Pocera de tres puntos. Con mechas de distintos diámetros y cardán.

3 fotos disponibles

**CONSULTE POR ESTE EQUIPO · 092 700 300**

LOTE 133

# Kit de grano grueso Tanzi










## Especificaciones

Kit para grano grueso de sembradora Tanzi. 8 kits y tolva. Para equipos de 16 líneas monodiscos. Compatible con John Deere SLC.

4 fotos disponibles

**CONSULTE POR ESTE EQUIPO · 092 700 300**

LOTE 134

# Aplanadora de grano Herrería Sánchez













## Especificaciones

ORIGEN

**Ind**

Aplanadora de granos Herrería Sánchez. Origen Ind. Nacional. Con motor eléctrico. trifasico, funcionando.

6 fotos disponibles

**CONSULTE POR ESTE EQUIPO · 092 700 300**

LOTE 135

# Arado de rejas







## Especificaciones

ANCHO
**2**

Arado de rejas. De 4 rejas. Ancho de trabajo 2.20 mts. Con rodado de goma.

3 fotos disponibles

**CONSULTE POR ESTE EQUIPO · 092 700 300**

LOTE 136

# Piloto automático FJDynamics









## Especificaciones

Piloto automático FJDynamics. Está con volante, doble antena, cableado y monitor. Con antena RTK. Alcance 2 Km. Receptor con dos baterías. Señal gratuita.Completo

4 fotos disponibles

**CONSULTE POR ESTE EQUIPO · 092 700 300**




Más información

**092 700 300**

powered by FIERRO PORTAL